33410 ERINUS LED LL G-WW CZ

Schodiskové LED svietidlo

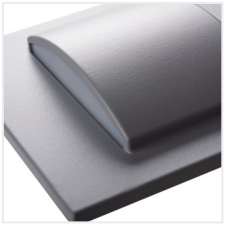

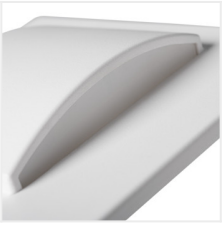

		[V]	[W]		[lm]	Tc [K]
ERINUS LED LL G-WW CZ	**33410**	12 DC	1,5	sivá	30	3000

Kanlux EURINUS je unikátna rada schodiskových svietidiel prémium vyrobených z plastu. Tieto svietidlá sa charakterizujú neobvyklou ľahkosťou vďaka materiálom, z ktorých boli vyrobené a súčastne sú vyrobené s vysokou presnosťou a dôrazom na detail. Svietidlá Kanlux ERINUS sú veľmi tenké, vďaka čomu lícujú so stenou a tvoria diskrétnu dekoráciu. Na výber máme tri farby - bielu, čiernu a šedú, dve farby svetla (teplá a neutrálna) a tri rôzne modely svietidiel. Kanlux ERINUS L je štvorcové svietidlo svietiace jedným smerom, model LL svieti dvoma smermi a model Kanlux ERINUS O je guľaté svietidlo svietiace jedným smerom.

- Materiál korpusu: plast
- Materiál difúzora: plast

Zmena technických parametrov vyhradená. Údaje, ktoré sú uvedené v tomto materiáli, nie sú právne záväzné.

SK

33410 ERINUS LED LL G-WW CZ

Schodiskové LED svietidlo

Zmena technických parametrov vyhradená. Údaje, ktoré sú uvedené v tomto materiáli, nie sú právne záväzné.

SK